

第1次空間規劃委員會 報告

總務處

2010/09/28

報告大綱

- 一、990801～990924申請案件
- 二、物理治療系新設空間現況報告
- 三、問題討論&意見蒐集

一、990801～990924申請案件

1. 教資中心空間重整_C5
2. 宗研所-林安梧老師研究計畫_2B2
3. 設立東語所增需空間_2C2
4. 藥毒所-邱鐵雄老師借用空間_E5
5. 社教中心-增設推拿教室_H208
6. 通識中心-邱奕儒老師(教學&研究空間)_2D102
7. 體育教學中心-溫蕙甄老師(新進老師實驗室設置)_未定
8. 體育教學中心-張木山老師(新進老師實驗室設置)_未定



平面圖

1. 「教師發展暨教學資源中心」行政辦公空間調整案

原簽說明：

- 一、99學年度**組織重整**，整併原「教師發展中心」、「服務學習中心」、「教學卓越中心」及「健康促進中心」等四單位為「教師發展暨教學資源中心」，並下設教師專業組、數位教學組、醫學教育組、服務學習組、行政管理組、執行暨管考組等六組分組辦事。
- 二、茲因上開原四個中心之行政辦公室分別位於和敬樓A區一樓、和敬樓C區五樓及福田樓六樓等三處，為便於行政管理及橫向就近協調，擬請同意調整教師發展暨教學資源中心各組行政辦公空間如下說明。



平面圖

「教師發展暨教學資源中心」所屬各單位現有空間擬調整前後用途說明一覽表

空間編號	坪數	調整前用途	調整後用途	備註
和敬樓 A108	19	教師發展中心	歸還學校整體規劃	
和敬樓 C511	22	健康促進中心 辦公室	1.服務學習組 2.會議區(8人)及 公共書報茶水區	人員安置： 組長1人、組員1人、 教育部短期人力1人、 長期工讀生1人
和敬樓 C512	10	健康促進中心 主任辦公室	教師專業組	人員安置： 組長1人、組員1人、 教育部短期人力1人、長期工讀生1人
和敬樓 C513	10	健康促進中心 辦公室	數位教學組	人員安置： 組長1人、組員1人、 教育部短期人力1人、長期工讀生1人
和敬樓 C514	10	健康促進中心 專案計畫 辦公室	器材室	1.該空間原為健康促進中心 專案向總務處借用空間 (核准簽陳如附件二)。原簽計畫業已結案，為本中心 空間整體規劃安排，擬改為器材室。 2.存放數位學習組教學資源、設備、器材及書籍等。
福田樓 H601-H602	35 37.5	教學卓越中心	1.行政管理組 2.執行暨管考組	1.維持原辦公室配置 2.人員安置： 除服務學習中心2人遷出外，其餘25人(含工讀生1人) 留置原座位，未調整。
福田樓 H604	36.3	教學卓越中心會議 室	教學卓越中心 會議室	
福田樓 H604-1		教學卓越中心機房	教學卓越中心機房	
福田樓 H603-2	-	教學卓越中心 檔案儲藏室	教學卓越中心 檔案儲藏室	
和敬樓 C301	33	數位教材 製作室	數位教材製作室	由數位教學組管理，提供全校師生使用。

平面圖

一、990801～990924申請案件

1. 教資中心空間重整_C5
2. 宗研所-林安梧老師研究計畫_2B2
3. 設立東語所增需空間_2C2
4. 藥毒所-邱鐵雄老師借用空間_E5
5. 社教中心-增設推拿教室_H208
6. 通識中心-邱奕儒老師(教學&研究空間)_2D102
7. 體育教學中心-溫蕙甄老師(新進老師實驗室設置)_未定
8. 體育教學中心-張木山老師(新進老師實驗室設置)_未定

3. 設立東語碩士班所需空間：

原簽說明：

- (1) 所行政及導師辦公室1間。以為提供所行政人員及導師處理公務服務學生的辦公空間。
- (2) 研究生研討及演講e化教室2間。請設置全e化教室。一間可容納25人的研討及演講多功能教室，另一間可容納12人的研討教室。
- (3) 研究所討論室1間。提供師生或學生之間，切磋學問，增長智慧的討論空間。
- (4) 所圖書室1間。東語所為全國第一個以研究「中日文學、語言、文化」相關議題的研究所，故企需購置大量的專業圖書設備，故設置所圖書室。
- (5) 研究生自習研究室1間。規劃15位研究生每人一個固定的自習座位。

承辦結果

- 經總務長與許院長討論後，在空間分配原則及考量東語所的需求並取得相關主管之同意下，挪用原預留給英美系碩士班用之2B217(33坪)及2B216(35坪)。
- **2B217**隔成研究生自息室及研究生教室
2B216隔一半供宗研所林安梧教授研究計畫用，另一半為共用之討論室。
- 原2C227、2C235、2C238為研究室預留空間，若增聘老師，可提出申請隔間辦理。

一、990801～990924申請案件

1. 教資中心空間重整_C5
2. 宗研所-林安梧老師研究計畫_2B2
3. 設立東語所增需空間_2C2
4. 藥毒所-邱鐵雄老師借用空間_E5
5. 社教中心-增設推拿教室_H208
6. 通識中心-邱奕儒老師(教學&研究空間)_2D102
7. 體育教學中心-溫蕙甄老師(新進老師實驗室設置)_未定
8. 體育教學中心-張木山老師(新進老師實驗室設置)_未定

一、990801～990924申請案件

1. 教資中心空間重整_C5
2. 宗研所-林安梧老師研究計畫_2B2
3. 設立東語所增需空間_2C2
4. 藥毒所-邱鐵雄老師借用空間_E5
5. 社教中心-增設推拿教室_H208
6. 通識中心-邱奕儒老師(教學&研究空間)_2D102
7. 體育教學中心-溫蕙甄老師(新進老師實驗室設置)_未定
8. 體育教學中心-張木山老師(新進老師實驗室設置)_未定

慈濟大學建築物空間使(借)用申請表

申請日期：99 年 08 月 18 日

5. 社教中心

申請單位	社會教育推廣中心	申請人	郭芝穎 1704	職稱	進修教育組組長
主要需求原因/類別	<input type="checkbox"/> 研究 <input checked="" type="checkbox"/> 教學 <input type="checkbox"/> 學生活動 <input type="checkbox"/> 一般行政 <input type="checkbox"/> 專案計畫 <input type="checkbox"/> 產學合作 <input type="checkbox"/> 其他_____ (請說明)				
預期效益、用途及其他說明	此為社教中心上課用				
預計需求使用期間	99 年 09 月 01 日 至 100 年 08 月 31 日				
最小需求面積間數	約 23 坪	1 間	建議空間編號	L0307	1坪
需求設備	<input checked="" type="checkbox"/> 無(下欄免填) <input type="checkbox"/> 有 <input type="checkbox"/> 如附件 <input type="checkbox"/> 說明如下:				
設備預估經費及來源	經費來源： <input type="checkbox"/> 教育部：_____元 <input type="checkbox"/> 衛生署：_____元 <input type="checkbox"/> 國科會：_____元 <input type="checkbox"/> 本校：_____元 <input type="checkbox"/> 其他_____元(請說明) 小計：_____元				
改建施工需求	<input checked="" type="checkbox"/> 不需要(下欄免填) <input type="checkbox"/> 需要 <input type="checkbox"/> 如附件 <input type="checkbox"/> 說明如下:				
施工預估經費及來源	經費來源： <input type="checkbox"/> 教育部：_____元 <input type="checkbox"/> 衛生署：_____元 <input type="checkbox"/> 國科會：_____元 <input type="checkbox"/> 本校：_____元 <input type="checkbox"/> 其他_____元(請說明) 小計：_____元				
單位主管或系所主管	院長或一級主管	總務處(會)		建築物空間管理委員會	
擬辦 擬請協助確認是否可借用H棟或L棟之教室，例如H207, H208, L0201, L0202。	單位主管 擬如板並清原履續完進回能徹底	會簽 敬會教務處課務組： 擬請同意借用H208教室 99學年度暫不安排課程。陳扶	建議借用H208教室 波同意借用 並撥款後列入 建修經費向課務組	主任范德鑫 秘書	校長室 主任范德鑫 秘書

慈濟大學公文簽辦單

擬辦	總務處： 擬請協助確認是否可借用H棟或L棟之教室，例如H207, H208, L0201, L0202。
單位主管	擬如板並清原履續完進回能徹底
會簽	敬會教務處課務組： 擬請同意借用H208教室 99學年度暫不安排課程。陳扶

備註：公文及公文簽辦單務請一併規檔

※註一：本表單經院長或一級主管核准後敬請送總務處保管組。

一、990801～990924申請案件

1. 教資中心空間重整_C5
2. 宗研所-林安梧老師研究計畫_2B2
3. 設立東語所增需空間_2C2
4. 藥毒所-邱鐵雄老師借用空間_E5
5. 社教中心-增設推拿教室_H208
6. 通識中心-邱奕儒老師(教學&研究空間)_2D102
7. 體育教學中心-溫蕙甄老師(新進老師實驗室設置)_未定
8. 體育教學中心-張木山老師(新進老師實驗室設置)_未定

6. 通識中心-邱奕儒老師

原簽說明：

主旨：申請2D102室為「永續環境設計實驗室」

說明：

- 一、為充實本校「綠色大學」之內涵，職擬**開設環境永續相關課程**，需要放置相關儀器設備、工具之空間，以提供同學實際操作及研究之用。
- 二、2D102室(原儲藏室)由通識教育中心所轄，擬申請應用為「永續環境設計實驗室」
- 三、**相關儀器設備將以新進人員設置實驗室之辦法申請**

一、990801～990924申請案件

1. 教資中心空間重整_C5
2. 宗研所-林安梧老師研究計畫_2B2
3. 設立東語所增需空間_2C2
4. 藥毒所-邱鐵雄老師借用空間_E5
5. 社教中心-增設推拿教室_H208
6. 通識中心-邱奕儒老師(教學&研究空間)_2D102
7. 體育教學中心-溫蕙甄老師(新進老師實驗室設置)_未定
8. 體育教學中心-張木山老師(新進老師實驗室設置)_未定

二、物治系空間現況報告

1. 現場規劃平面圖
2. 使用空間一覽表

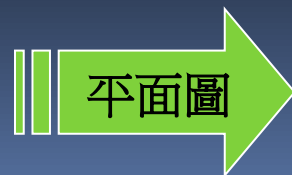

校本部D7

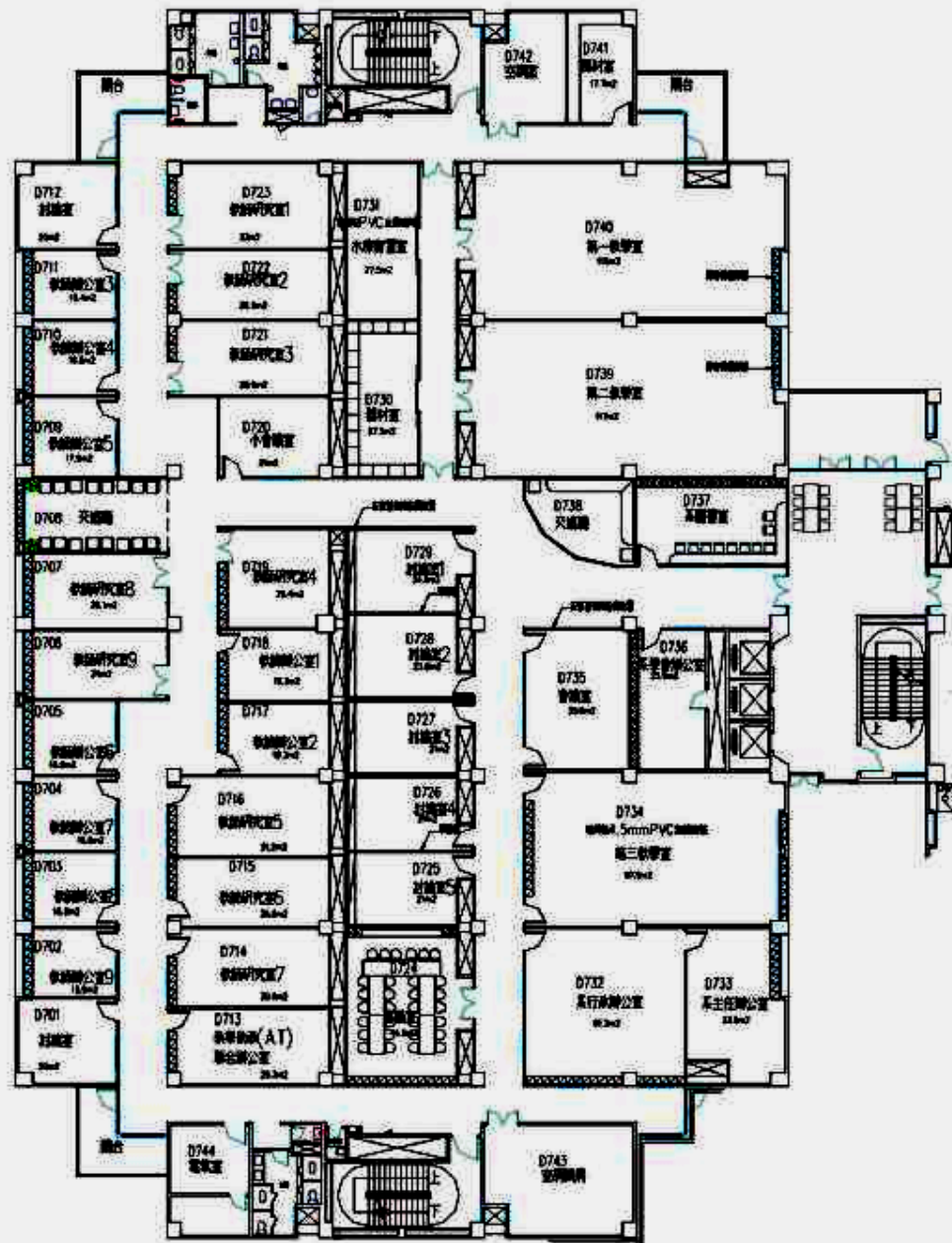

柒樓平面圖(物理治療系新規劃方案) s:1/300

物理治療系空間規劃 9909

	名稱	面積小計(坪)	面積總計(坪)
1	教師研究室*9	4.69	
2	教師實驗室*9	7.26	123.52
3	TA辦公室*	8.86	
4	系行政辦公室	18.51	
5	系圖書室*	9.58	
6	系學會辦公室*	7.83	
7	討論室*	6.05	
8	討論室*	6.05	
9	討論室1*	7.44	
10	討論室2*	7.2	
11	討論室3*	6.35	
12	討論室4*	6.35	
13	討論室5*	6.35	
14	會議室*	10.77	
15	會議室-15人*	6.35	
16	會議室-30人*	13.46	121.15
17	系主任辦公室	10.25	10.25

	名稱	面積小計(坪)	面積總計(坪)
18	水療實習室	8.32	
19	交誼廳2	4.79	
20	第一教學室	34.79	
21	第二教學室	35.39	
22	第三教學室	29.49	
23	器材室1	8.32	
24	器材室2	5.35	
25	學生交誼廳1	7.84	134.29
	總計		389.21

	實有	應有
4-研究室/實驗室	123.52	240
6-行政空間	121.15	50
6-1-主管辦公室	10.25	7
3-學生實驗室/活動空間	134.29	
	389.21	
不含3.	254.92	297

12位X(5+15)坪



三、問題討論&意見蒐集

議題1

- 空間基本資料普查-各空間使用現況調查，確認用途，以利行政、研究及教學之分類。
- 總務處提供圖面及現有房間資料給各單位確認填寫，預計於99年 月 日前完成。

議題2

- 請各單位訂定管理辦法-依據建築物空間分配暨使用管理辦法第九條。
- 預計：年 日前請各單位訂定回覆。

第九條 為有效建物空間之運用與管理，各空間使用單位應依本辦法及相關規定另訂使用及管理規則，送本會審議通過後，陳請校長核准後公布實施，其中各系、所應先經系、所務（或中心）會議通過後，送請學院院務（或共同教育處處務）會議審議通過後，再送本會審議。

議題3

空間規劃委員會之審議任務：

- 分配-提委員會審議，每學期檢討。
- 收回-離職或研究室使用不彰時審議收回。

議題4

- 教師員額編制為本校系所空間分配之重要計算基礎，但因尚未訂有學系分組時之師資編制標準。
- 建議訂定_

議題5

- 體育教學中心-溫蕙甄老師&張木山老師之分配空間



END...

感恩～

校本部C5_教資中心



教資中心調整後位置

和敬伍樓B區

和敬伍樓C區

和敬伍樓A區

和敬樓 伍樓平面圖 S=1:300



校本部1樓_教資中心

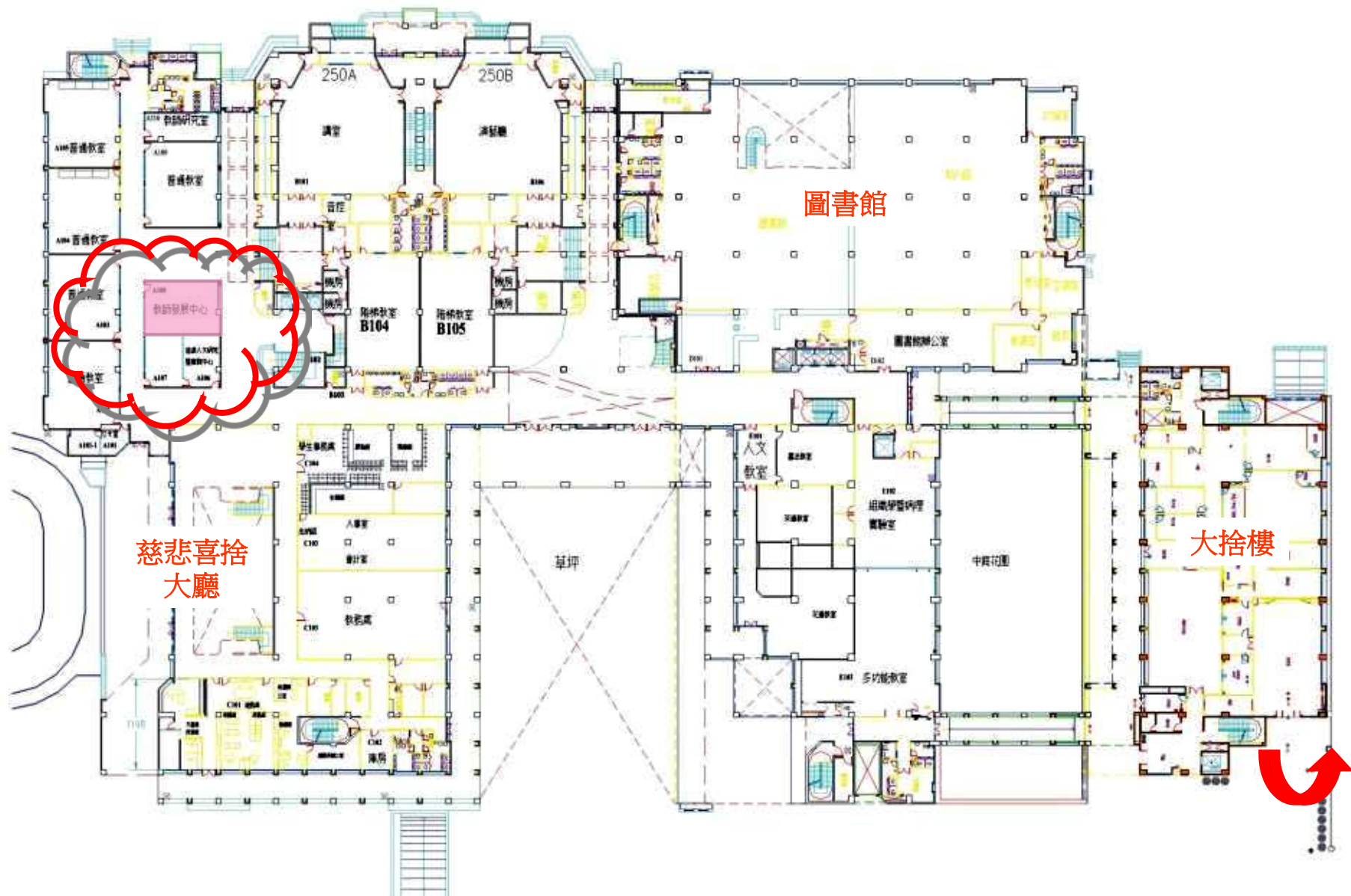

人社院校區2C2樓-東語系 & 宗研所

宗研所

東語系

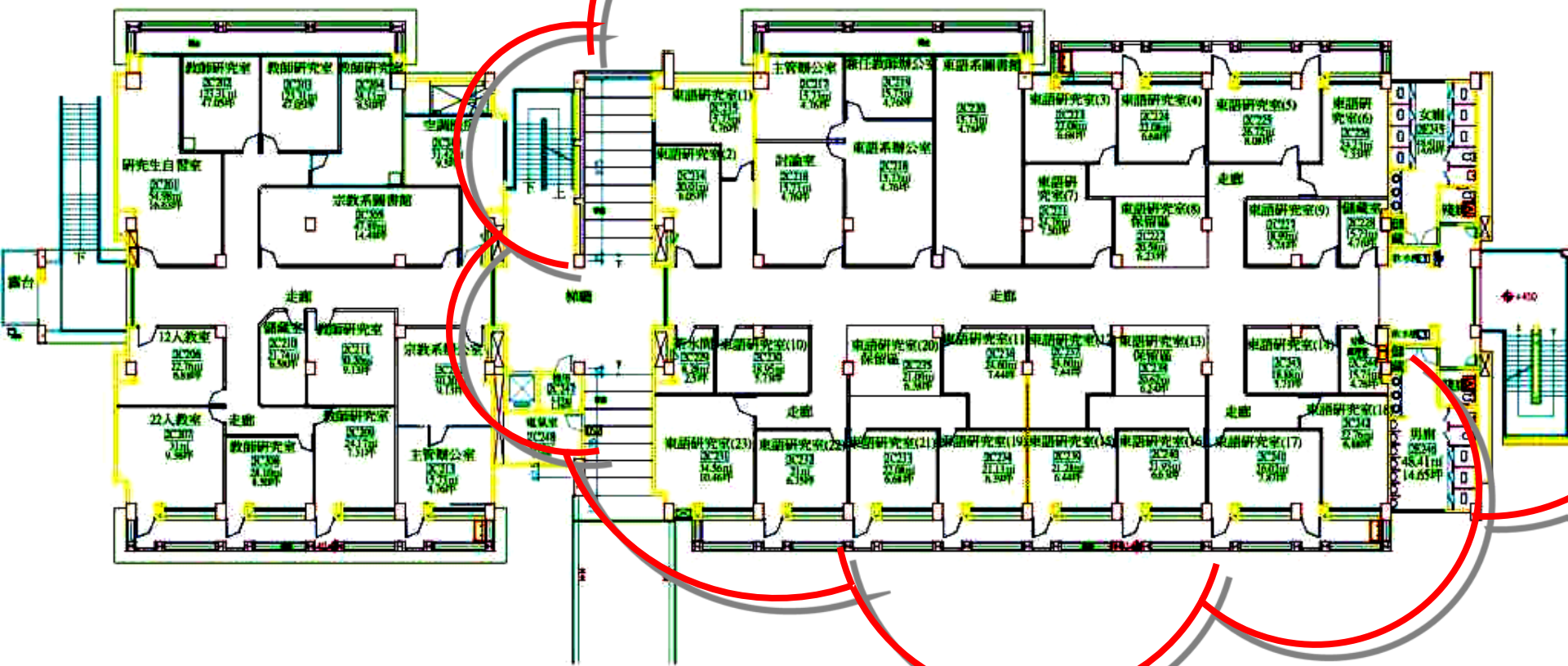

教室2C二層平面圖 S:1/150 (C2)



人社院校區2B2樓-東語系 & 宗研所

英美系

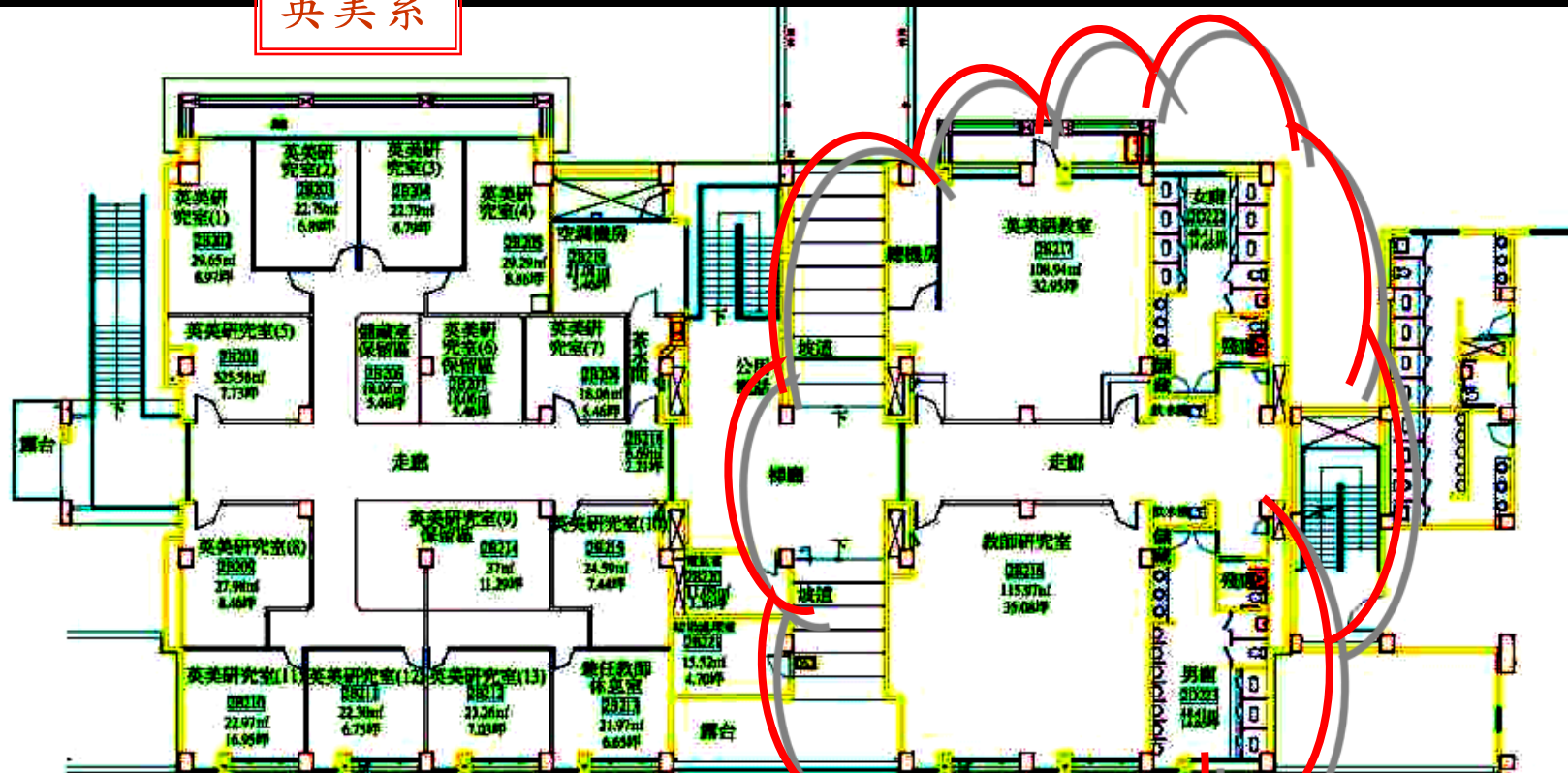

教室2B二層平面圖 8:1/150 (C4)



人社院校區2D1樓_通識中心

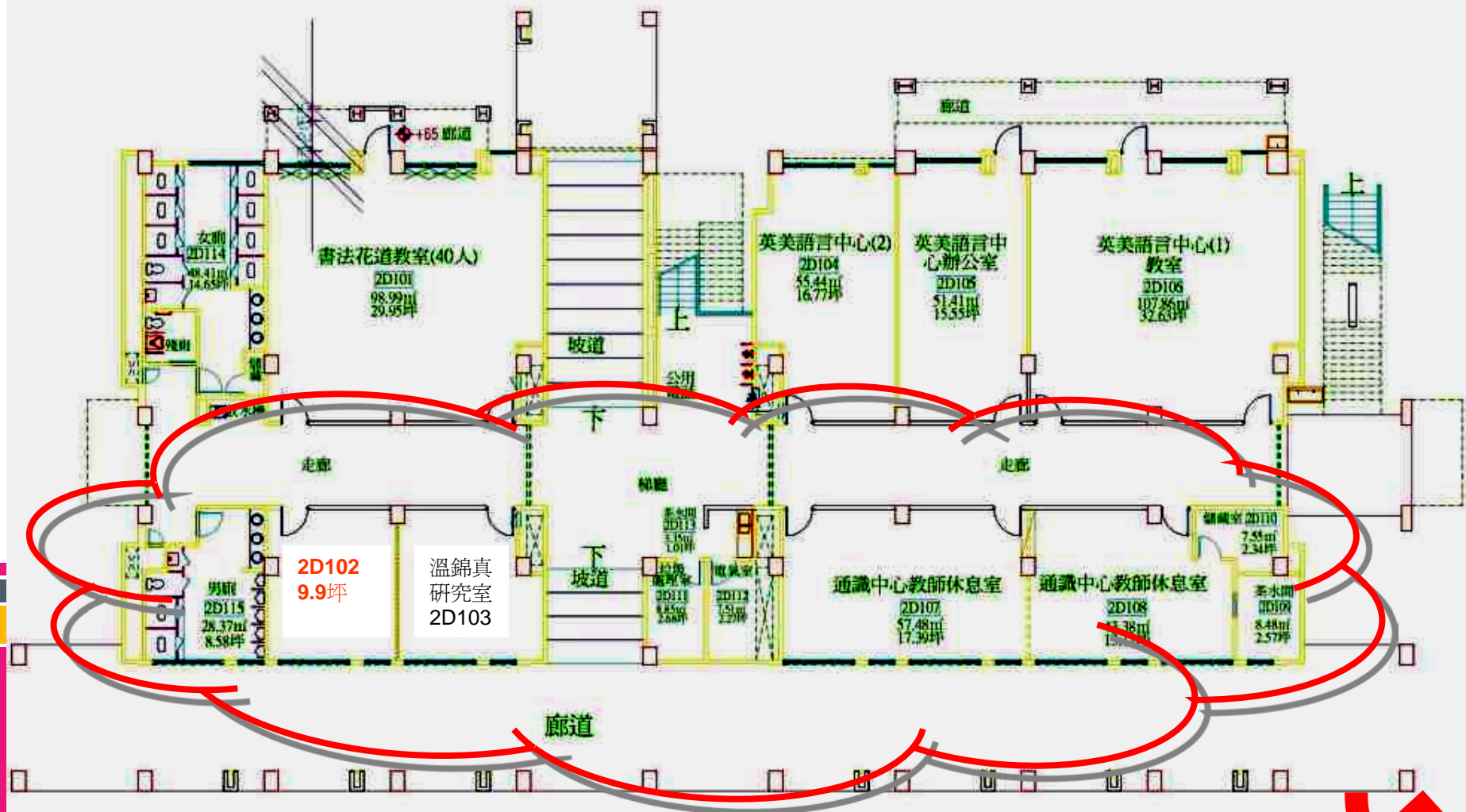

教室2D一層平面圖 S:1/150 (C3)